

障害者支援施設 緑ヶ丘育成園
スプリンクラー設備整備工事

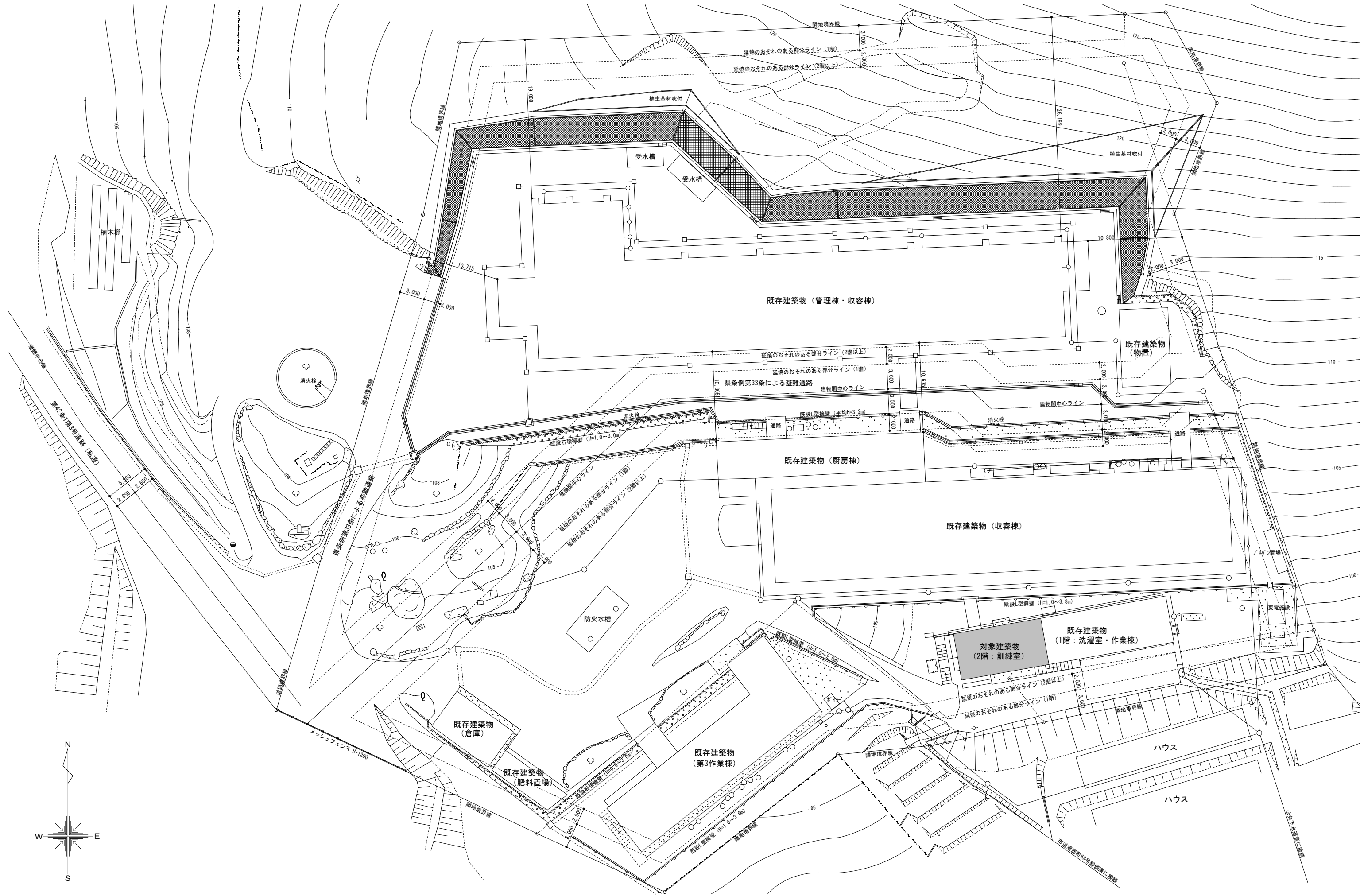

| | | | | | | | | | | | |
|--------------------------------|--|---|--|------------------------------|--|-------|--|-------|-----|-------|--|
| ADDRESS | | LICENCE | | NAME | | TITLE | | SCALE | NO. | M-0 2 | |
| 群馬県館林市近藤町178-325 ヤカワコーポ II 101 | | 一級建築士事務所登録：群馬県知事 第4324号 一級建築士：第323488号 新井 英樹 | | 障害者支援施設 緑ヶ丘育成園 スプリンクラー設備整備工事 | | 配置図 | | 1:400 | | | |
| TEL・FAX：(0276)74-8338 | | A _{pw} 新井建築設計 ARAI PLANING WORKS | | | | | | | | | |

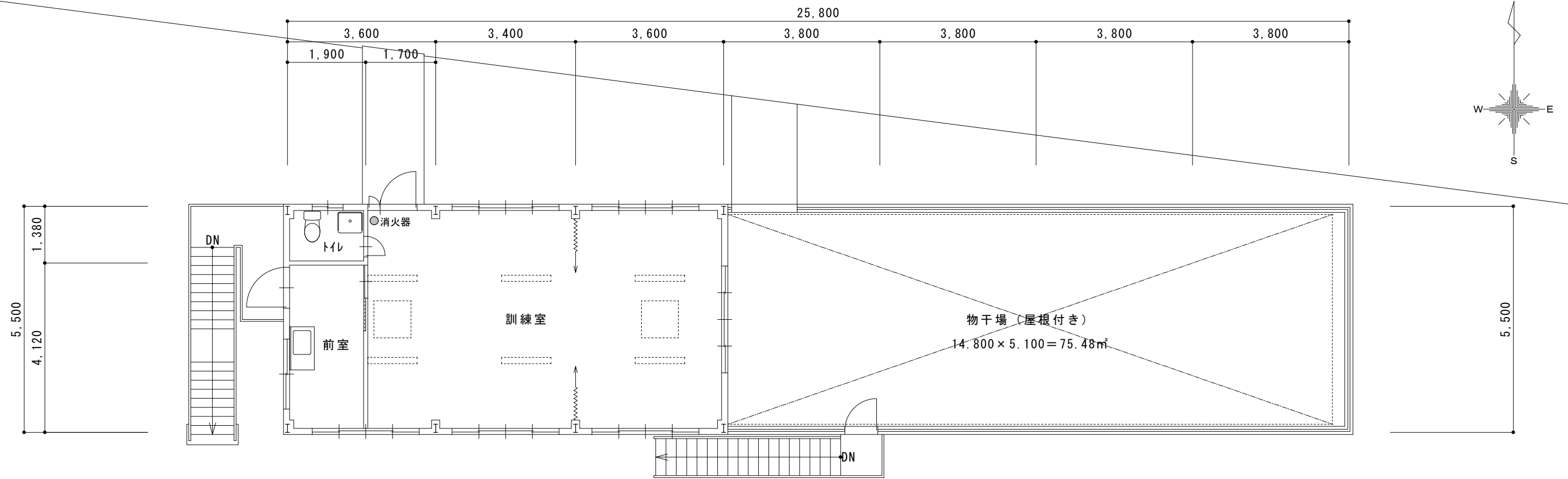

2階平面図 S=1:100 (床面積 : 57.24+75.48=132.72m²)

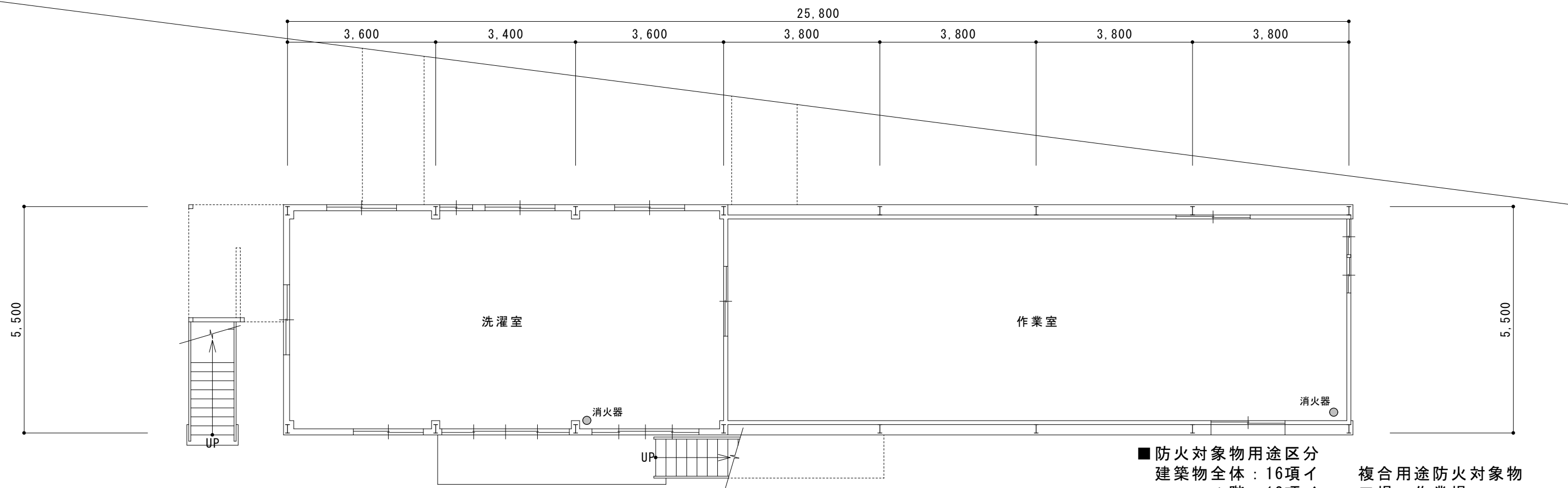

1階平面図 S=1:100 (床面積 : 133.24m²)

- 防火対象物用途区分
 建築物全体 : 16項イ 複合用途防火対象物
 1階 : 12項イ 工場、作業場
 2階 : 6項ロ(5) 障害者支援施設

| | | | | | | |
|---|---|---|--------------------------------------|--------------|----------------|--------------|
| ADDRESS 群馬県館林市近藤町178-325 ヤカ [®] ワークス II 101 TEL・FAX : (0276) 74-8338 |  新井建築設計 ARAI PLANING WORKS | LICENCE 一級建築士事務所登録 : 群馬県知事 第4324号 一級建築士 : 第323488号 新井 英 樹 | NAME 障害者支援施設 緑ヶ丘育成園 スプリンクラー設備整備工事 | TITLE 平面図 | SCALE 1:100 | NO. M-0 3 |
| | | | | | | |

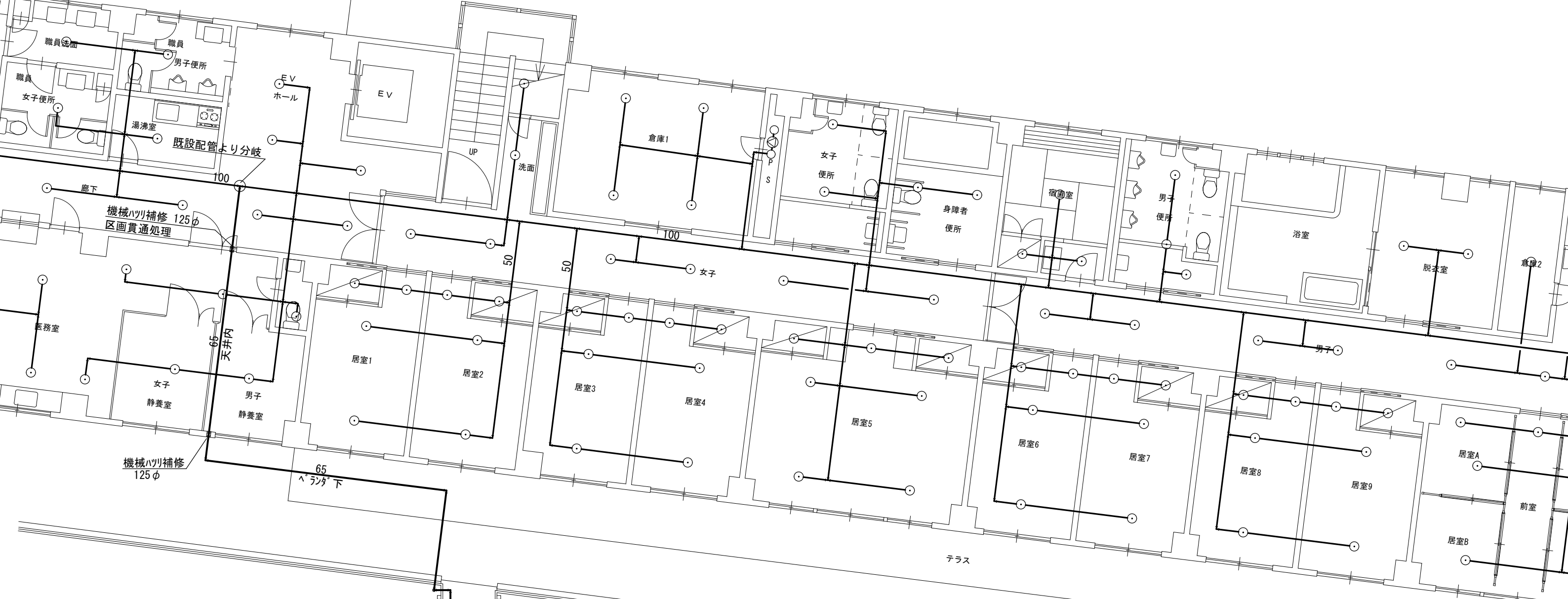

柏寮1階平面図 S=1:100

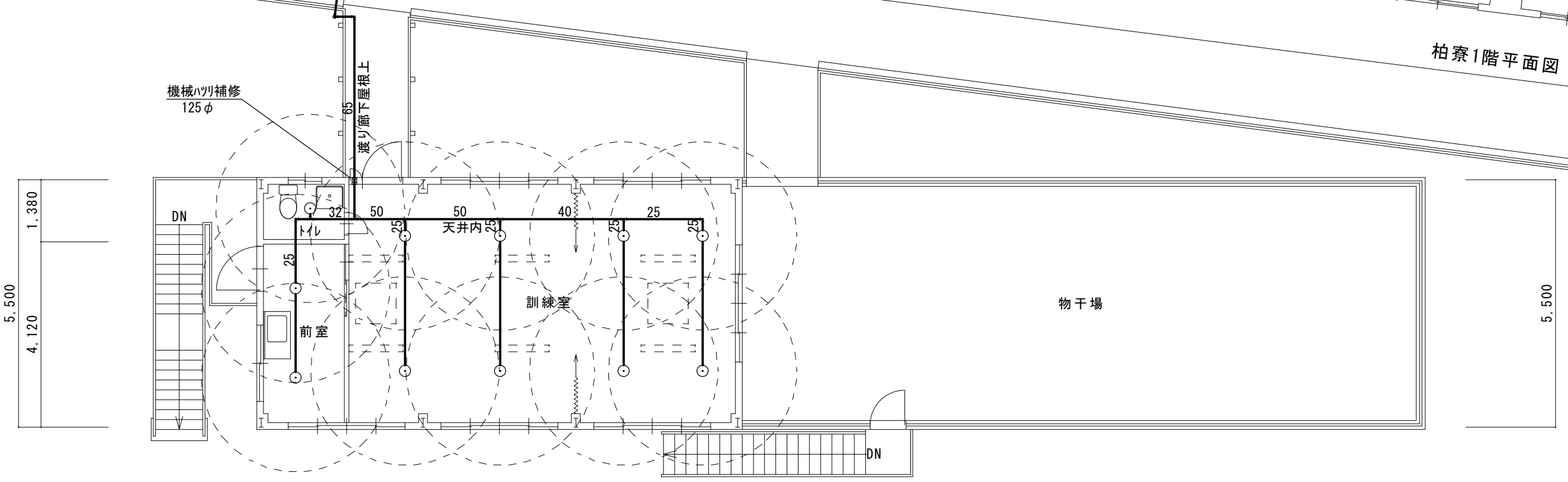

2階平面図 S=1:100

○ スプリンクラーヘッド 閉鎖型1種 72°C 半径2.1m以上



柏寮1階平面図 S=1:100

斜線部：既存天井材（ｼﾌﾞﾄﾝ）解体
 スﾌﾟﾘﾝｸﾞﾗｰ設備施工後
 新規ｼﾌﾞﾄﾝ復旧
 ※図面は参考であり、施工必要最小限とする

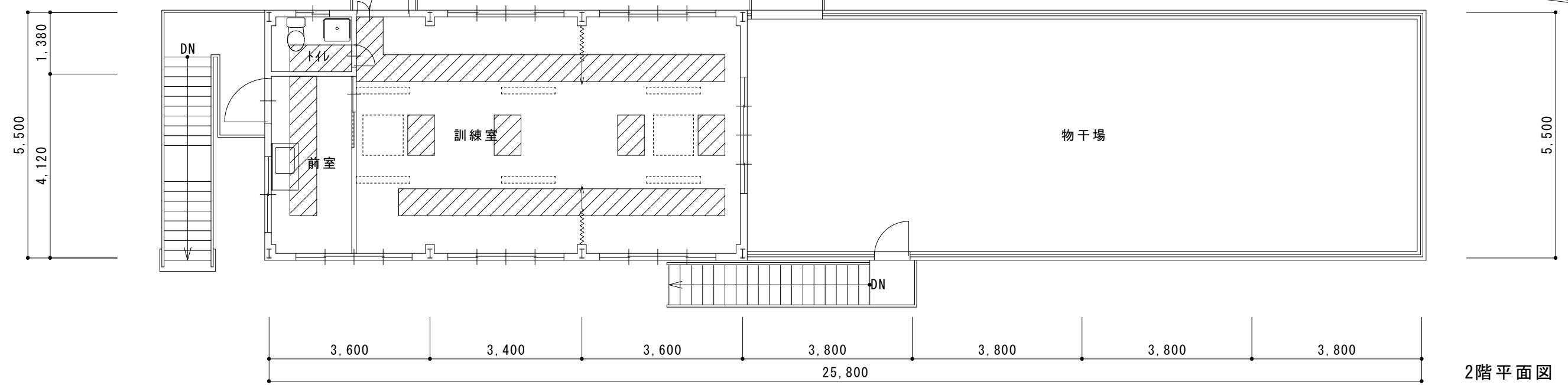

2階平面図 S=1:100

| | | | | | | | |
|---|--|---|--|--------------------------------------|--------------------|----------------|--------------|
| ADDRESS 群馬県館林市近藤町178-325 ヤカワコーポ II 101 TEL・FAX : (0276) 74-8338 | |  新井建築設計 ARAI PLANING WORKS | LICENCE 一級建築士事務所登録：群馬県知事 第4324号 一級建築士：第323488号 新井 英樹 | NAME 障害者支援施設 緑ヶ丘育成園 スプリンクラー設備整備工事 | TITLE 天井解体復旧平面図 | SCALE 1:100 | NO. M-0 5 |
|---|--|---|--|--------------------------------------|--------------------|----------------|--------------|

障害者支援施設 緑ヶ丘育成園 スプリンクラー設備整備工事

工 事 設 計 書

APW新井建築設計

| No | 名 称 | 仕 様 | 数 量 | 単 位 | 単 価 | 金 額 | 摘 要 |
|----|----------------|-----------------------|------|-----|-----|-----|-----|
| | 1. スプリンクラー設備工事 | | | | | | |
| | スプリンクラーヘッド | 閉鎖型 1種 72℃ 高感度・天井埋込型 | 11.0 | 箇所 | | | |
| | 巻出しフレキ | 2500型 付属品付 | 11.0 | 本 | | | |
| | 仕切弁 | 10K・65A | 1.0 | 箇所 | | | |
| | 配管用炭素鋼鋼管 | SGP(白) 25A JIS G 3452 | 32.0 | m | | | |
| | 配管用炭素鋼鋼管 | SGP(白) 40A JIS G 3452 | 4.0 | m | | | |
| | 配管用炭素鋼鋼管 | SGP(白) 50A JIS G 3452 | 4.0 | m | | | |
| | 配管用炭素鋼鋼管 | SGP(白) 65A JIS G 3452 | 32.0 | m | | | |
| | 配管用継手 | | 1.0 | 式 | | | |
| | 配管支持金具類 | | 1.0 | 式 | | | |
| | 巻出し配管固定金具類 | | 1.0 | 式 | | | |
| | 雑材消耗品 | | 1.0 | 式 | | | |
| | 配管工事費 | | 1.0 | 式 | | | |
| | 防露保温工事費 | | 1.0 | 式 | | | |
| | 巻出し工事費 | | 1.0 | 式 | | | |
| | 水処理費 | | 1.0 | 式 | | | |
| | 試験調整費 | | 1.0 | 式 | | | |

| No | 名 称 | 仕 様 | 数 量 | 単 位 | 単 価 | 金 額 | 摘 要 |
|----|-------------|--------------|-----|-----|-----|-----|-----|
| | 既存天井解体及び復旧 | 化粧石膏ボード 9.5t | 1.0 | 式 | | | |
| | 消防手続き及び立会い費 | | 1.0 | 式 | | | |
| | | | | | | | |
| | | | | | | | |
| | | | | | | | |
| | | | | | | | |
| | | | | | | | |
| | | | | | | | |
| | | | | | | | |
| | | | | | | | |
| | | | | | | | |
| | | | | | | | |
| | | | | | | | |
| | | | | | | | |
| | | | | | | | |
| | | | | | | | |
| | | | | | | | |
| | | | | | | | |
| | | | | | | | |
| | | | | | | | |
| | 小 計 | | | | | | |